



Diário Oficial

MUNICÍPIO DE GRANDES RIOS - PR.

Em conformidade com a Lei Municipal Nº 847/2012, com a Lei Complementar nº 101/2000, com a Lei Complementar Nº 131/2009 e com o Acórdão nº 302/2009 do Tribunal de Contas do Estado do Paraná.

ANO: 2013 / EDIÇÃO Nº 381 / GRANDES RIOS, Sexta - Feira 19 de Julho de 2013 / PÁGINA: - 1 -

PODER EXECUTIVO MUNICIPAL

CONTINUAÇÃO DECRETO 177/2013

LIVRO Nº 2 - REGISTRO GERAL
REGISTRO DE IMÓVEIS
GRANDES RIOS - PARANÁ
Oficial

MATRÍCULA-4.163.- FICHA Nº.02 (0015).-
mil, oitocentos e treze reais e cinquenta e cinco centavos), referente a dívida líquida e certa a saber: R\$.6.000,00 (seis mil reais) de principal, R\$.2.689,38 (dois mil, seiscentos e oitenta e nove reais e trinta e oito centavos) de encargos financeiros e acessórios, contados até 28.05.1997 e R\$.124,17 (cento e vinte e quatro reais e dezesseis centavos) de seguro. PRAZO DE VENCIMENTO- 01.10.2.004 (Um de Outubro do ano de dois mil e quatro). PRORROGAÇÃO MEDIANTE INCORPORAÇÃO AO PRINCIPAL DE ENCARGOS E ACESSÓRIOS- Achando-se em 28.05.1997, a dívida elevada a R\$.9.913,35 (Nove mil, oitocentos e treze reais e cinquenta e cinco centavos), concede o FINANCIADOR ao FINANCIADO, prorrogação para 01.10.2.004 (Um de Outubro do ano de dois mil e quatro). FORMA DE PAGAMENTO- 07 (sete) prestações anuais e sucessivas, vencendo a primeira em 01.10.1998 e a última em 01.10.2.004. ALTIERGO DE ENCARGOS FINANCEIROS- A partir de 29.05.1997, passarão a ser: Encargos Básicos calculados com base na TLP mais Encargos Adicionais correspondendo a 3,000% (três inteiros) nos pontos percentuais efetivos ao ano. RATIFICAM NAS DEMAIS PARTES. Ref. AV-1/Reg. nº.1.367, Livro 03- Registro Auxiliar deste Ofício. DEMAIS CONDIÇÕES-As constantes do Aditivo. U/R\$.0,60. Dou Fe. Grandes Rios 09.02.1.998. Oficial.-

R-5-Mat.4.163 - Prot.12.991 em 27.10.98.-
CEDULA RURAL PIGNORATÍCIA E HIPOTECÁRIA-Nº.98/00137-X.Particular de 30.09.98. Credor.- BANCO DO BRASIL S/A, Agência desta cidade. Deve de.- SILVIO MARTINS PINTO e sua mulher MARINEY DA SILVA MARTINS PINTO, já qualificados no R-1. Valor.- R\$.30.844,00 (Trinta mil, oitocentos e quarenta e quatro reais e oitenta centavos). Vencimento.- 01.10.1.999 (Um de Outubro do ano de um mil novecentos e noventa e nove). Encargos financeiros.- Juros correspondendo a 9,500% (Nove inteiros e quinhentos milésimos) pontos percentuais efetivos ao ano. Prazo de Pagamento.- Grandes Rios-Pr. Bens vinculados.- EM HIPOTECA CEDULAR DE TERCEIRO GRAU e sem concorrência de terceiros, o imóvel objeto da presente Matrícula. Referência Reg. nº.1.947, Livro 03- Registro Auxiliar deste Ofício. CCIR nº.717.070.020.761-9. Área total 495,2 Ha, Mod.Rural 32,4 Ha, N.Mod.Rurais 15,25, Mod.Fisc. total 19,0 Ha, N.Mod.Fiscais 27,51, FMP 2,0 Ha, exercício 1995 e ITR Nº Impovl Receita Federal 0367677,0, área total 511,1 Ha, exercício 1993 a 1997 quitados, cadastrado em conjunto com outros imóveis. DEMAIS CONDIÇÕES-As constantes do corpo da Cédula. D/315,00 VRC=R\$. - 27,62. Dou Fe. Grandes Rios, 27.10.1.998. Oficial.-

A presente Certidão é cópia fiel da original arquivada neste Ofício.

G. Rios, 03/09/2013

Adriano Marcelo Ferrari
Registrador Substituto

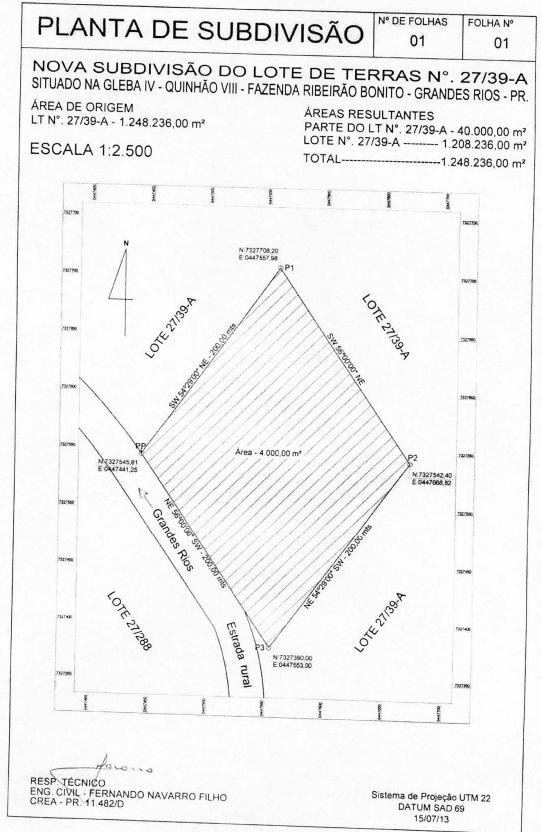



Diário Oficial

MUNICÍPIO DE GRANDES RIOS - PR.

Em conformidade com a Lei Municipal Nº 847/2012, com a Lei Complementar nº 101/2000, com a Lei Complementar Nº 131/2009 e com o Acórdão nº 302/2009 do Tribunal de Contas do Estado do Paraná.

ANO: 2013 / EDIÇÃO Nº 381 / GRANDES RIOS, Sexta - Feira 19 de Julho de 2013 / PÁGINA: - 2 -

MEMORIAL DESCRITIVO

TERRENO RURAL
GRANDES RIOS - PR

Parte do Lote de terras nº. 27/39-A

Área - 40.000,00 m2

CONFRONTAÇÕES:

O Lote inicia-se no marco PP de Coordenada N: 7327545,81 - E: 0447441,25 com Rumo SW 54°29'00" NE e distância de 200,00 m, então segue até o PI de coordenada N: 7327708,20 - E: 0447557,98 confrontando com o lote 27/39-A;

Então segue até o F2 de Coordenada N: 7327542,40 - E: 0447668,82 com Rumo SW 56°00'00" NE e distância de 200,00m, confrontando com lote 27/39-A;

Então segue até o F3 4 de Coordenada N: 7327380,00 E: 0447553,00 com Rumo NE 54°29'00" SW e distância de 200,00 m, confrontando com o lote 27/39-A;

Então segue até o PP onde teve início essa medição de Coordenada N: 7327545,81 - E: 0447441,25, com Rumo NE 56°00'00" SW e distância de 200,00 m, confrontando com a Estrada Rural que dá acesso a Grandes Rios-Pr, fechando assim essa poligonal.

Observações:

A planta anexa é parte integrante deste memorial descritivo.

Faxinal - Pr, 15 de julho de 2013.

FERNANDO NAVARRO FILHO
Engenheiro Civil
CREA-PR 11482-0 7ª Região

